

SHARP

AR-M165/AR-M207

A3 Laser Kopir/Printer/Kolor Skener/Faks



MULTIFUNKCIONALNI 4 U 1: KOPIR/ŠTAMPAČ/SKENER/FAKS



SHARP *DOCUMENT* SOLUTIONS



SVE-U-JEDNOM REŠENJE ZA VAŠE SVAKODNEVNE KANCELARIJSKE POTREBE

Zadržite korak sa današnjom brzom i graficki intenzivnom biznis komunikacijom sa jednim kompaktnim rešenjem, lakim za rukovanje koje pokriva sve vaše osnovne kancelarijske poslove. AR-M165/AR-M207 dolazi sa velikim opsegom izvanrednih funkcija i daje ultra-efikasno kopiranje/štampanje, briljantno skeniranje u boji, opciono Super G3 faksovanje, kao i opciju povezivanja malih radnih grupa do 3 korisnika pomocu Smart Sharing interfejsa.

A sa opcijama koje su na raspolaganju za mocno mrežno štampanje i skeniranje AR-M165/AR-M207 ima cak i funkcionalnost da raste zajedno sa vašim biznisom.



KLJUCNE KARAKTERISTIKE

Produktivno kopiranje

- Brzo vreme kopiranja max. 16/20 kop/min
- Funkcija Skeniraj Jednom/Štampaj Više Puta i elektronsko sortiranje
- Ugradjen Dupleks modul
- Opciono 40-lista SPF (single pass feeder) ili reverzibilni SPF
- Max. kapacitet 1,100 listova papira

Performanse štampanja

- Funkcija RIP Jednom/Štampaj Više Puta max. 16/20 str/min
- Povecana brzina Sharp Printer Language sa kompresijom
- Smart sharing sa 3 PC-ja preko IEEE 1284, USB 1.1 i USB 2.0
- Mogucnost nadogradnje u mrežni štampac sa mrežnim alatima
- IP/MAC filtriranje adresa sprecava neautorizovani pristup (opcija)

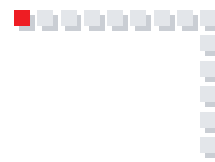
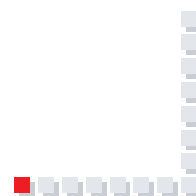
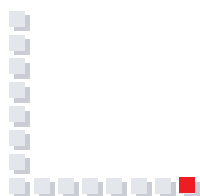

Kolor skeniranje

- Skeniranje u punom koloru na 600 dpi i do A3 formata
- Button Manager za brzo i lako skeniranje
- Skeniranje preko TWAIN-aplikacija
- Sharpdesk™ pobezbedjuje lako upravljanje desktop dokumentima u preko 200 tipova fajlova
- Mogucnost nadogradnje u mrežni kolor skener (sken na e-mail/desktop/FTP server)
- LDAP kompatibilnost za lakše snalaženje sa e-mail adresama

Brzo faksovanje (opcija)

- Super G3 faksovanje i JBIG kompresija
- Brza on-line transmisija
- Duplex faks transmisija i prijem
- Max. 300 brzih poziva

Ekološki ispravan dizajn koji je prijemljiv korisniku

- Univerzalni koncept dizajna i 5-linijski LCD operacioni panel
- Energetski delotvoran dizajn
- Bezolovni oklop el. instalacija i naponski kabl za naizmenicnu struju
- Bezhromna celicna tabla sa fino obradjenom površinom

PRODUKTIVNO KOPIRANJE

Skeniraj Jednom/Štampaj Više Puta i elektronsko sortiranje



Dupleks kopiranje

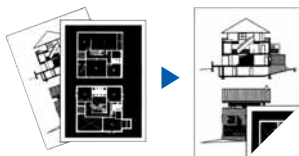

Card Shot

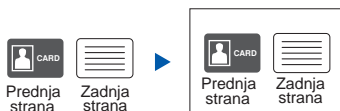

Donoseći vam izvanrednu efikasnost AR-M165/AR-M207 obezbeđuje brzinu kopiranja 16/20 str/min i vreme do prve kopije 7.2 sekunde. Ugrađene performanse dupleksa ne samo da minimizuju korišćenje papira, već još više povećavaju produktivnost pri korišćenju sa opcionim RSPF. U kombinaciji sa velikim opsegom funkcija za uredjivanje slika AR-M165/AR-M207 pruža jedan potpuno novi nivo komfora u radu.

UKRATKO

- Funkcija **Skeniraj Jednom/Štampaj Više Puta i elektronsko sortiranje** obezbeđuju visoko produktivno kopiranje.
- **Do 999 kopija** se može izraditi iz memorije
- Opcioni **RSPF** ili **SPF** cine poslove skeniranja brzim i jednostavnim
- **Povećan kapacitet papira** - 600 listova standard, proširivo do 1100 listova
- **Automatska zamena kasete** smanjuje prekide u radu automatski prebacujući na drugu kasetu kada se prva isprazni
- **Digitalna kontrola automatske ekspozicije, Tekst mod i Foto mod** obezbeđuju optimalan kvalitet kopije
- **Funkcija uredjivanja slika** – multi-shot (4-in-1, 2-in-1), kopiranje sa rotiranjem, dvostrano kopiranje i još dosta toga...
- **Automatska papir/uvećanje selekcija**

Dupleks kopiranje

Sa svojim ugrađenim dupleks modulom AR-M165/AR-M207 može automatski da pravi dvostrane kopije. Dupleks je još produktivniji kada se koristi zajedno sa opcionim RSPF za jednostrane ili dvostrane originale ili sa opcionim SPF za jednostrane originale.

Card Shot Kopiranje/Skeniranje

Ova funkcija omogućava skeniranje i kopiranje obe strane kartice jednim dodirom (kreditne ili identifikacione kartice, itd.) na jednu stranicu papira.

Obaveštenje: Nedostupno pri korišćenju RSPF ili SPF.



ŠTAMPANJE VISOKIH PERFORMANSI

Brzim izlazom od 16/20 str/min, AR-M165/AR-M207 obezbeđuje izvanredne performanse štampe. Ubrzavajući proizvodnju višestrukih otisaka, funkcija RIP Jednom/Štampaj Više Puta minimizuje intervencije korisnika i eliminiše dodatne radnje. Opremljen alatima za Smart Sharing, opcijama za mrežnu štampu, i sigurnim mrežnim pristupom (filtriranje IP/MAC adresa), AR-M165/AR-M207 vam daje brzinu i raznovrsnost.

Smart Sharing

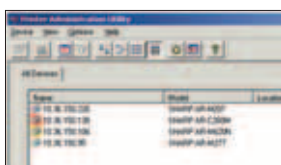
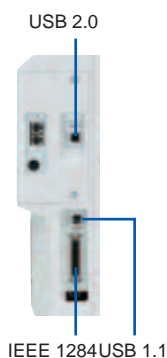

Printer Administration Utility ekran

UKRATKO

- Standardni SPLC (Sharp Printer Language with Compression) za brz prenos podataka i štampanje
- Standardna mogućnost dupleks štampanja
- Smart sharing sa do 3 PC-ja kroz jedan IEEE 1284 i dva USB (1.1 and 2.0) porta
- Job Offset slaže svaki posao štampe malo pomeren od drugih da bi se lakše pokupili a JobSeparator*1 sprečava da se poslovi štampe izmešaju sa poslovima kopiranja/faksa
- Mocno mrežno štampanje*2 podržava najčešće korišćene mrežne operative sisteme i protokole
- PDF/TIFF direktno štampanje*2 – štedi dragoceno vreme štampanjem PDF i TIFF fajlova bez korišćenja drajvera štampaca, omogućavajući direktno štampanje sa Web stranice ili e-mail attachment
- PCL5e i PCL6 printer language emulacija*2
- PostScript 3 je dostupan*3 za kompatibilnost sa više fontova i bolje upravljanje grafikom
- Uslužni program za administraciju štampaca za lak mrežni menadžment i Printer Status Monitor za kontrolu statusa udaljenog štampaca*2
- Zgodne funkcije štampanja – N-up, fit-to-page, watermarks, i druge

*1: Zahteva opcioni AR-TR4.

*2: Zahteva opcioni AR-NB3. PDF direct printing takodje zahteva AR-PK1 N.

*3: Zahteva opcioni AR-PK1 N.

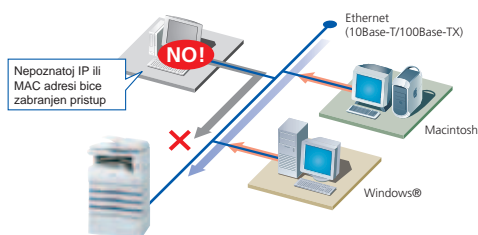

Sigurno mrežno štampanje

Opciona AR-NB3 dodatna oprema za Mrežno štampanje/Skeniranje omogućava visoku sigurnost operacija ograničavanjem pristupa ka AR-M165/AR-M207 u vašoj mreži. Samo PC-jevima koji imaju registrovanu IP ili MAC (media access control) adresu je dozvoljen pristup, sprečavajući tako neautorizovanu upotrebu.





MOCNO KOLOR SKENIRANJE

Kao mocni skener punog kolora AR-M165/AR-M207 može konvertovati bilo koji papirni dokument do A3 formata, u digitalni fajl koji se može uređivati. Opcioni RSPF kapaciteta 40 listova omogućava čak i trenutno skeniranje dvostranih dokumenata. Sa raspoloživim unapredjenjima za mrežno skeniranje, ceo vaš ofis može deliti digitalne fajlove koji se mogu koristiti u uobicajenim kancelarijskim aplikacijama, štampati ili distribuirati e-mailom.

UKRATKO

- Skeniranje do A3 formata u punom koloru i 600 x 600 dpi
- Kompatibilnost sa TWAIN-aplikacijama (pull scan)
- Korisni softverski alati – Sharpdesk™ softver za menadžment dokumentima
 - Button Manager šalje skenirane slike direktno u PC aplikacije (push scan)
- Mrežno skeniranje* na e-mail, desktop, ili FTP server
- Lightweight Directory Access Protocol* (LDAP) omogućava laku navigaciju i izbor e-mail adresa za brzu distribuciju skeniranih elemenata

* Zahteva opcioni AR-NB3.

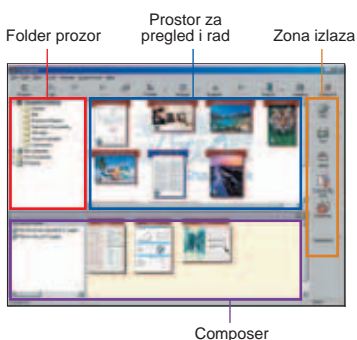
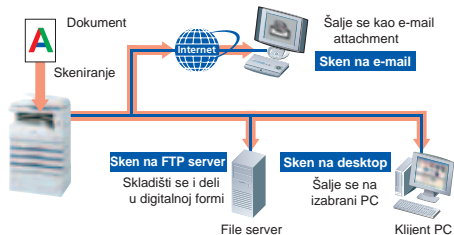

Sharpdesk™ — Menadžment dokumentima na vašem PC-ju

Sharpdesk™ je originalna Sharp-ova aplikacija koja obezbedjuje integrisani desktop menadžment dokumentima u preko 200 formata fajlova, uključujući skenirana papirna dokumenta kao i ona kreirana u popularnim aplikacijama kao Microsoft Word. Omogućava vam da organizujete, menjate, pretražujete i distribuirate vaša dokumenta, sve to pomocu jednostavne operacije *povuci-i-pusti* (drag-and-drop).

- Intuitivni desktop displej sa karakteristiknim *thumbnail* pregledom (umanjeni prikaz fajla)
- Sharpdesk Imaging obezbedjuje alate za pisanje komentara pri recenziji elektronskog fajla
- Sharpdesk Composer kombinuje razlicite tipove fajlova u jedan dokument
- Optickim prepoznavanjem znakova konvertuju se dokumenta u izmenjive tekstualne fajlove
- Iz zone izlaza fajlovi se distribuiraju na e-mail, štampace i druge aplikacije
- Pretraga fajlova omogućava pretraživanje po imenu ili ključnoj reci



BRZO I EFIKASNO FAKSOVANJE

Faksovanje je brže i lakše nego ranije sa opcijom AR-FX11 Faks Dodatnom Opremom. Kombinujući 33,600 bps Super G3 brzinu sa lakom on-line transmisijom, AR-FX11 poboljšava efikasnost vašeg AR-M165/AR-M207, šaljući dokumenta za mnogo manje vreme nego pomoću konvencionalnog memorijskog prenosa.

Brza On-Line Transmisija

Konvencionalna Memorijska Transmisija



Brza On-Line Transmisija (AR-M207)

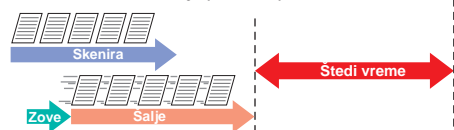

Job Separator



UKRATKO

- Izuzetno raznovrstan – šalje ili prima 1-strane ili 2-strane*1 faksove do A3 formata
- Štedi vreme – Super G3/JBIG kompresija za ekstra brzinu
 - On-line transmisija smanjuje ukupno vreme operacije
 - RSPF kapaciteta 40 listova poboljšava efikasnost vaših poslova faksovanja
- Automatsko pozivanje – registruje do 50 najčešće korišćenih brojeva koje poziva jednim dodiranjem i 300 brojeva za pozivanje pomoću 2 broja
- Pouzdan – flash memorija sprečava gubitak podataka pri nestanku napajanja
- Job Separator (opcija) sprečava da se dolazeci faksovi izmešaju sa poslovima kopiranja ili štampanja*2
- PC-Fax transmisija – direktno šalje dokument kreiran na vašem PC-ju na faks aparat primaoca bez štampanja na papir

*1: Zahteva opcioni RSPF za slanje 2-stranih dokumenata

*2: Izlazne destinacije se mogu izabrati, slanjem izlaza sa faksa ili štampanja na Job Separator kasetu i izlaza sa kopira ili štampanja na donju kasetu.

Fax Reception Light

AR-M165/AR-M207 vas obaveštava o prispeću dolazećeg faksa pomoću LED lampice smeštene u uglu operacionog panela, koja treperi dok korisnik ne uzme dospeli faks sa Job Separator kasete*.

* Ako Job Separator kasetu nije instalirana, LED lampica prestaje da treperi kada se primljeni faks odštampa.



OPCIJE

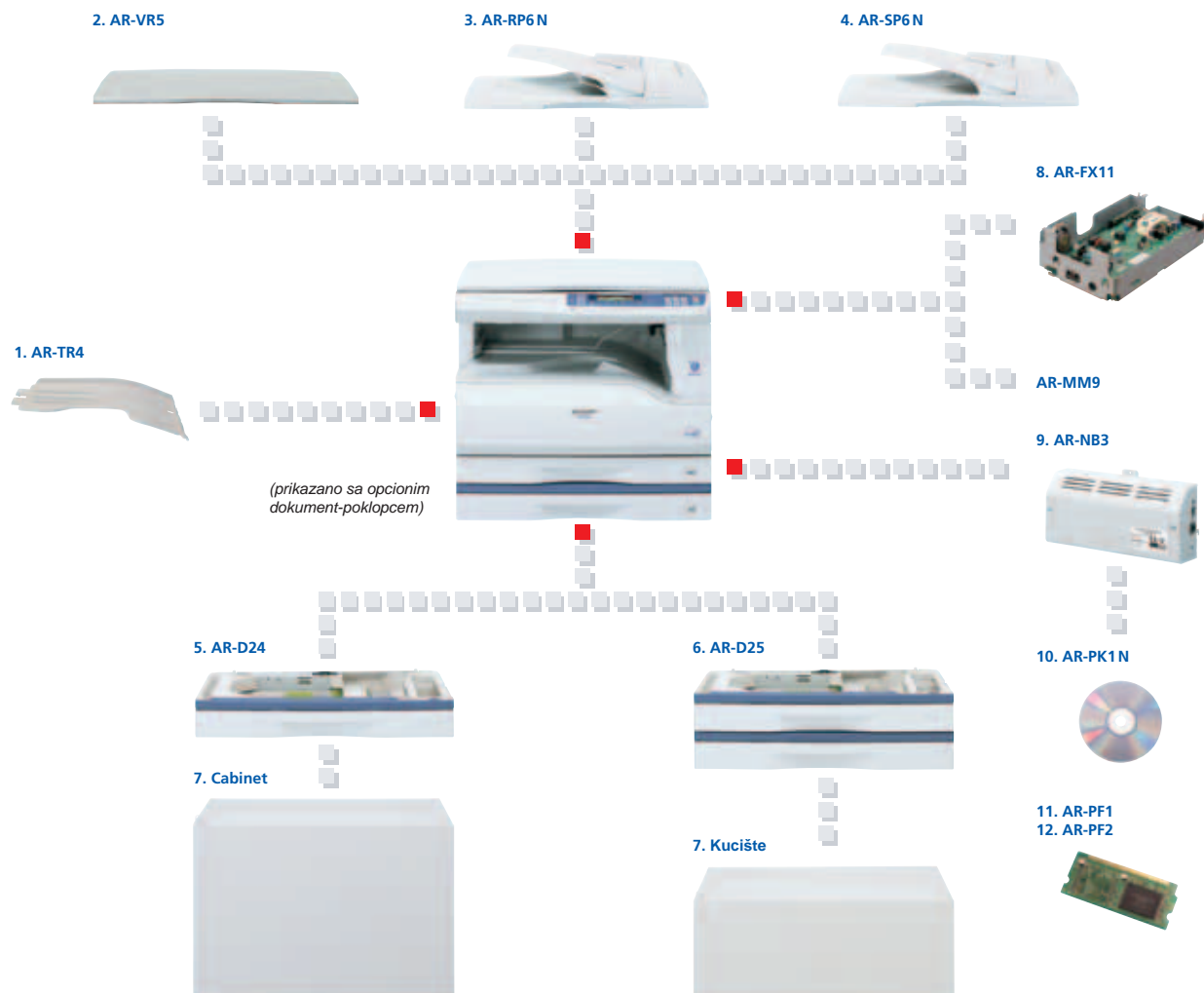

FINIŠIRANJE

1. AR-TR4 Oprema za Job Separator kasetu
Odvaja izlazna dokumenta prema tipu posla (print/copy/fax)

GLAVNA JEDINICA

- 2. AR-VR5** Document Cover (Standard AR-M165)
- 3. AR-RP6N** Reverzibilni Jednostruki Uvlakac Originala
A3 do A5, 40 listova, 56 do 90 gsm
- 4. AR-SP6N** Jednostruki Uvlakac Originala
A3 do A5, 40 listova, 56 do 90 gsm
- 5. AR-D24** Uvlakac kapaciteta 250 listova
A3 do B5R, 250 listova, 56 do 90 gsm
- 6. AR-D25** Uvlakac kapaciteta 2 x 250 listova
A3 do B5R, 500 listova, 56 do 90 gsm
- 7. Kucište**
Postoje 4 raspoloživa tipa kucišta, u zavisnosti od konfiguracije kasete za papir.
AR-DK51/W Kucište za 1 kasetu
AR-DK52/W Kucište za 2 kasete
AR-DK53/W Kucište za 3 kasete
AR-DK54/W Kucište za 4 kasete

POVEZIVANJE

- 8. AR-FX11** Dodatna oprema za faks
Super G3 faks modul
- AR-MM9** 8MB Faks Memorija
- 9. AR-NB3** Dodatna oprema za mrežno skeniranje/štampanje
Interfejs tabla za mrežno štampanje/skeniranje
- AR-SM5** 256MB Memorija
- Dodatne Sharpdesk™ licence:
AR-U11M x 1 korisnik
AR-U15M x 5 korisnika
AR-U1AM x 50 korisnika
AR-U1BM x 100 korisnika
- 10. AR-PK1N** PS3 dodatna oprema
Omogućava PostScript štampanje
- 11. AR-PF1** Barcode Font oprema
Bar kod i OCR font oprema
- 12. AR-PF2** Flash ROM oprema

Neke opcije su možda nedostupne u nekim regionima.

SPECIFIKACIJE AR-M165/AR-M207

KOPIR

Glavna Masina

Tip	DeskTop
Tehnologija	Laser
Velicina Papira- Max	A3
Velicina Papira- Min	A5 (A6 via by-pass)
Total Kaseta - Std	1 (AR-M165), 2 (AR-M207)
Total Kaseta - Max	4 (AR-M165), 4 (AR-M207)
Total Listova - Std	350 (AR-M165), 600 (AR-M207)
Total Listova - Max	1100 (AR-M165), 1100 (AR-M207)
Br.Listova (Bypass - 80gsm)	100
Tezina Papira (gsm)	56-90 (200 bypass-om)
Izlazni Kapacitet (A4)	250
Vreme Zagrevanja (sek)	12

Dupleks (standard)

Velicina Papira - Max	A3
Velicina Papira - Min	A6R
Kapacitet Papira	Neograniceno
Tezina Papira (gsm)	56-90

Kopir

Kopiranje/min (A4)	16/20
Kopiranje/min (A3)	9/11
Vreme Prve Kopije (Sek)	7.2
Memorija - Standard	32Mb (AR-M165), 32Mb (AR-M207)
Max. Velicina Originala	A3
Max. Neprekidno Kopiranje	999
Rezolucija - Izlaz (dpi)	600x600
Gradacija	256
Zoom Opseg	25-400%
Fiksni Formati Kopije	50/70/81/86/100/115/122/141/200%
Ekspozicioni Mod	Auto, Text, Text/Photo, Photo, Super photo
Manualni Ekspozicioni Mod	5 nivoa (Text, Text/Photo, Photo, Super photo)
Funkcije Kopiranja	Auto Izbor Papira, Auto Izbor Najboljeg Moda, Auto Prebacivanje Kasete, Total Brojac, Pravo Pristupa(20), Rotacija Silke, Multishot 2 u 1 / 4 u 1 Funkcija, Brisanje Ivice, Brisanje Centra, Margin Shift, Elektronsko Sortiranje

General

Dimenzije - Glavna Jedinica - WxDxH (mm)	590 x 595 x 469 (AR-M165) 590 x 595 x 520 (AR-M207)
Tezina (kg)	30.6 (AR-M165) 34.2 (AR-M207)
Potrosnja el.energijeMax (kW)	1.2

Opcije

AR-SP6N	Jednostruki Uvlakac Originala
AR-RP6N	Reverzibilni Jednostruki Uvlakac Originala
AR-VR5	Poklopac
AR-D24	1x250 listova kasete
AR-D25	2x250 listova Kasete
AR-DK51/W	Kabinet za 1 kasetu
AR-DK52/W	Kabinet za 2 kasete
AR-DK53/W	Kabinet za 3 kasete
AR-DK54/W	Kabinet za 4 kasete

AR-M207 sa opcijama

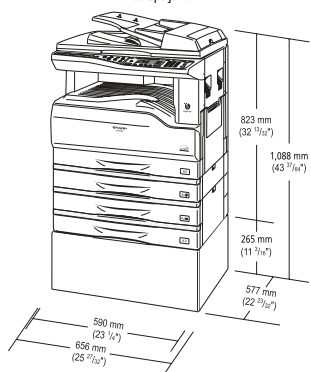

digitron-ist

Generalni distributer za SCG, 11000 Beograd, Cara Lazara 3
PC Milentija Popovica 11-13, Tel/fax: +381 11 2140300
E-mail: showroom@digitron-ist.co.yu
Vise informacija na: www.digitron-ist.co.yu

PRINTER

Printer Standard

Stampanje/min	16/20
Rezolucija Stampe (dpi)	600
Stamparski Jezik	SPLC (GDI sa JBIG kompresijom)
Operativni Sistemi	Windows 95/98/Me/NT4.0/2000/XP
Interfejs - Std	IEEE 1284, USB 2.0, Dupleks Stapanje, Binding Edge (AR-M207), 2 u 1 / 4 u 1 Funkcija, N-up Border, Image Orientation, Fit to Page, Watermark, Image Adjustment, Font/Form Download, Continuous Printing
Printer Funkcije	

PCL Mrežni Printer (opcija AR-NB3)

Stampanje/min	16/20
Rezolucija Stampe (dpi)	600
Stamparski Jezik	PCL5e, PCL6, PS3 (opcija)
Operativni Sistemi	Windows 95/98/Me/NT4.0/2000/XP
Printer Memorija - Std (Mb)	64
Printer Memorija - Max (Mb)	320
Interfejs- Std	10/100BaseTX Mrežna Karta
Printer Funkcije	ROP (RIP Once-Print-Many), Dupleks Stam PDF/TIFF Direct print, Booklet Mod (AR-M205), Binding Edge, (AR-M205), Cover Sheet Mod, 2 u 1 / 4 u 1 funkcija, N-up Border, X-Y Zoom Image Orientation, Fit to Page, Watermark Image Adjustment, Font/Form Download, Continuous Printing

Opcije

AR-PK1N	Postskript 3 kit
AR-PF1	Bar Kod Font Kit (zahteva AR-NB3)

SKENER

Kolor Skeniranje (standard)

Velicina Sken.Originala- Max	A3
Mod Skeniranja	Skeniranje preko kontrolnog panela
Rezolucija (dpi)	600x1200
Formati Fajlova	TIFF, BMP
Licencirani Softver	Sharpdesk 1 korisnicka licenca
Operativni Sistemi	Windows 95/98/Me/2000/XP
Interfejs	USB 2.0
Softver	Button Manager uključujući TWAIN skeniranje

Mrežno Kolor Skeniranje (opcija AR-NB3)

Velicina Sken.Originala- Max	A3
Mod Skeniranja	Skeniranje preko kontrolnog panela
Rezolucija (dpi)	600x600
Formati Fajlova	TIFF, PDF, JPG
Licencirani Softver	Sharpdesk 3 korisnicke licence
Operativni Sistemi	Windows 95/98/Me/2000/XP
Interfejs	10/100Tx NIC
Softver	Button Manager uključujući TWAIN skeniranje

Opcije

AR-U11M	Sharpdesk Singl Korisnicka Licenca
AR-U15M	Sharpdesk Licenca 5 Korisnika
AR-U1AM	Sharpdesk Licenca 50 Korisnika
AR-U1BM	Sharpdesk Licenca 100 Korisnika

FAKS

Faks (opcija AR-FX11)

Komunikacioni Protokol	Super G3
Velicina Originala-Max	A3
Metod Kompresije	MH/MR/MMR/JBIG
Brzina Modema	Max 33.600 bps

Opcije

AR-MM9	Faks Memorija
--------	---------------

SHARP